

**UNITED STATES VIRGIN ISLANDS  
ESTADOS UNIDOS DE ISLAS VIRGENES  
PRIMARY ELECTION / ELECCIÓN PRIMARIA  
AUGUST 1, 2020 / 1 DE AGOSTO 2020**

**DEMOCRATIC PARTY - STT/STJ Provisional  
PARTIDO DEMOCRATA - STT/STJ Provisional**

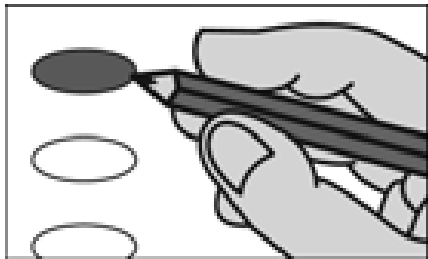

**INSTRUCTIONS**

Read instructions carefully before marking your ballot. You may vote on both sides.

The only way to mark your ballot for your votes to be counted is to completely fill in the oval next to the candidates of your choice(s). Make NO other mark(s) on your ballot, if you do, your vote(s) will not be counted.

**Write In:**

To vote for a person not on the ballot for an office, write the name on the line provided and COMPLETELY fill in the oval to the left of that name.

**If you make a mistake or a stray mark, ask for a new ballot from the poll workers.**

**INSTRUCCIONES**

**Lea las instrucciones con cuidado antes de marcar su papeleta. Puedes votar en ambos lados de su papeleta.**

*La única manera para completar tu papeleta correctamente es para llenar el óvalo al lado de su candidato(s) completamente. NO puedes hacer marcas de cualquiera otra clase en la papeleta.*

**Escriba:**

Para escribir un candidato que no tiene su nombre en la papeleta, escriba el nombre en la línea proveído y llene el óvalo a la izquierda del nombre.

**Si cometes un error marcando su papeleta, pide una papeleta nueva.**

LEGISLATURE OF THE VIRGIN ISLANDS ASAMBLEA LEGISLATIVA DE LAS ISLAS VIRGENES Select no more than 7 Seleccione no más de 7	NATIONAL COMMITTEE WOMAN MUJER DEL COMITÉ NACIONAL Select no more than 1 Seleccione no más de 1
<input type="radio"/> Athneil "Bobby" Thomas 1	<input type="radio"/> Carol M. Burke 1
<input type="radio"/> Jean A. Forde 2	<input type="radio"/> Donna Christensen 2
<input type="radio"/> Milton E. Potter 3	<input type="radio"/> Write-in Escriba
<input type="radio"/> Donna Frett Gregory 4	TERRITORIAL COMMITTEE - AT LARGE COMITE TERRITORIAL POR ACCUMULACION Select no more than 16 Seleccione no más de 16
<input type="radio"/> Jonathan P. Tucker, Jr 5	<input type="radio"/> Riise E. S. Richards 1
<input type="radio"/> Carla Joseph 6	<input type="radio"/> Nemmy Williams Jackson 2
<input type="radio"/> Marvin Blyden 7	<input type="radio"/> Kevin A. Rodriguez 3
<input type="radio"/> Patrick Simeon Sprauve 8	<input type="radio"/> Rudolph Anthony Greene 4
<input type="radio"/> Stedmann Hodge, Jr. 9	<input type="radio"/> Barbara A. Petersen 5
<input type="radio"/> Shirley M. Sadler 10	<input type="radio"/> Write-in Escriba
<input type="radio"/> Larence Larry Boschulte 11	<input type="radio"/> Write-in Escriba
<input type="radio"/> Write-in Escriba	<input type="radio"/> Write-in Escriba
<input type="radio"/> Write-in Escriba	<input type="radio"/> Write-in Escriba
<input type="radio"/> Write-in Escriba	<input type="radio"/> Write-in Escriba
<input type="radio"/> Write-in Escriba	<input type="radio"/> Write-in Escriba
<input type="radio"/> Write-in Escriba	<input type="radio"/> Write-in Escriba
<input type="radio"/> Write-in Escriba	<input type="radio"/> Write-in Escriba
<input type="radio"/> Write-in Escriba	<input type="radio"/> Write-in Escriba
<input type="radio"/> Write-in Escriba	<input type="radio"/> Write-in Escriba
<input type="radio"/> Write-in Escriba	<input type="radio"/> Write-in Escriba
BOARD OF EDUCATION JUNTA DE EDUCACION Select no more than 2 Seleccione no más de 2	<input type="radio"/> Write-in Escriba
<input type="radio"/> Judith W. Edwin 1	<input type="radio"/> Write-in Escriba
<input type="radio"/> Nandi Sékou, Esq. 2	<input type="radio"/> Write-in Escriba
<input type="radio"/> Kyza A. Callwood 3	<input type="radio"/> Write-in Escriba
<input type="radio"/> Arah C. Lockhart 4	<input type="radio"/> Write-in Escriba
<input type="radio"/> Write-in Escriba	<input type="radio"/> Write-in Escriba
<input type="radio"/> Write-in Escriba	<input type="radio"/> Write-in Escriba
STATE CHAIR PRESIDENTE DEL ESTADO Select no more than 1 Seleccione no más de 1	DISTRICT CHAIR PRESIDENTE DEL DISTRITO Select no more than 1 Seleccione no más de 1
<input type="radio"/> Cecil R. Benjamin 1	<input type="radio"/> Randolph N. Bennett 1
<input type="radio"/> Glen J. Smith 2	<input type="radio"/> Edgar "Baker" Phillips 2
<input type="radio"/> Write-in Escriba	<input type="radio"/> Write-in Escriba
	<b>VOTE BOTH SIDES EN LOS DOS LADOS</b>

**TERRITORIAL COMMITTEE DISTRICT**  
**COMITE TERRITORIAL DE DISTRITO**  
Select no more than 6 STT and no more than 2 from STJ  
Seleccione no más de 6 STT y no más de 2 STJ

- Deshaun A. Smith**            **1**
- Sandra Thomas-Mason**        **2**
- Roger B. Minkoff**                **3**
- Stevelyn Parris**                 **4**
- Kiese N. Sam**                      **5**
- Ivan Williams**                     **6**
- Riise E. S. Richards**             **7**
- Doris V. Bedminster**            **8**
- Write-in  
*Escriba*
- Write-in  
*Escriba*
- Write-in  
*Escriba*
- Write-in  
*Escriba*
- Write-in  
*Escriba*
- Write-in  
*Escriba*
- STJ Write-in  
*Escriba*
- STJ Write-in  
*Escriba*

SAMPLE

*Caroline F. Fawkes*  
**Supervisor of Elections**

**THANK YOU FOR VOTING**  
**GRACIAS POR VOTAR**